

NOTA
 La zona de estudio se encuentra perteneciente para el distrito de Cusco. Para fines de esta obra se ha considerado el territorio de Cusco en su totalidad, esto es, el territorio de Cusco en su totalidad, esto es, el territorio de Cusco en su totalidad, esto es, el territorio de Cusco en su totalidad.

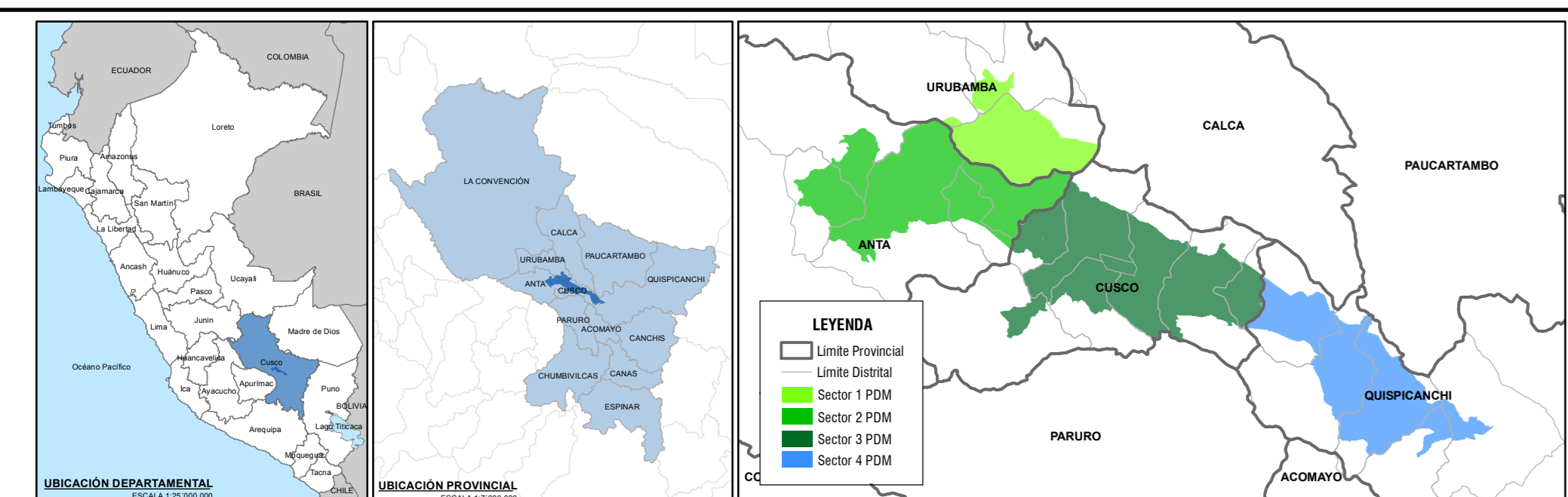

- LEYENDA**
- Capital de distrito
 - Centros poblados del ámbito metropolitano
 - Límites referenciales distritales
 - Límite provincial
 - Límite metropolitano
 - Curvas de nivel 50m
 - Área de conexión Aeropuerto Chinchero
- CLASIFICACIÓN GENERAL DEL SUELO**
- ÁREA URBANA (AU)**
- Área urbana (AU)
 - Área urbana - centro histórico
- ÁREA EXPANSIÓN URBANA (EU)**
- Expansión urbana inmediata y reserva
 - Expansión urbano rural
- ÁREA DE PROTECCIÓN (AP)**
- CHAPAC (NAN - Centro Principal)

- Área de protección de cuerpos de agua**
- Ríos/quebradas
 - Humedales
 - Lagos
- Área de protección por gestión de riesgo de desastres (AP-RD)**
- Área de protección por gestión de riesgo de desastres (AP-RD)
- Área de protección ecológica natural (AP-EN)**
- Área de conservación ecológica
 - Área de intervención especial y recuperación
- Área de conservación y uso sostenible de suelo**
- Agrícola
 - Forestal
 - Pastoreo

CLASIFICACIÓN GENERAL	SUB-CLASIFICACIÓN	DESCRIPCIÓN
ÁREA URBANAS (SUELO URBANO)	Área urbana apta	Áreas urbanas aptas para el desarrollo urbano, considerando las condiciones físicas, sociales, económicas y ambientales. Se destinan para el desarrollo urbano, considerando las condiciones físicas, sociales, económicas y ambientales.
	Área urbana con restricciones	Áreas urbanas que presentan restricciones en el desarrollo urbano, considerando las condiciones físicas, sociales, económicas y ambientales. Se destinan para el desarrollo urbano, considerando las condiciones físicas, sociales, económicas y ambientales.
	Área urbana en situación de riesgo alto y muy alto	Áreas urbanas que se encuentran en situación de riesgo alto y muy alto, considerando las condiciones físicas, sociales, económicas y ambientales. Se destinan para el desarrollo urbano, considerando las condiciones físicas, sociales, económicas y ambientales.
ÁREA DE EXPANSIÓN URBANA (SUELO URBANIZABLE)	Área de expansión urbana inmediata (zona plaza)	Áreas de expansión urbana inmediata, considerando las condiciones físicas, sociales, económicas y ambientales. Se destinan para el desarrollo urbano, considerando las condiciones físicas, sociales, económicas y ambientales.
	Área de expansión urbana de reserva (mediana y largo plazo)	Áreas de expansión urbana de reserva, considerando las condiciones físicas, sociales, económicas y ambientales. Se destinan para el desarrollo urbano, considerando las condiciones físicas, sociales, económicas y ambientales.
	Área de expansión para actividades productivas	Áreas de expansión para actividades productivas, considerando las condiciones físicas, sociales, económicas y ambientales. Se destinan para el desarrollo urbano, considerando las condiciones físicas, sociales, económicas y ambientales.
ÁREA DE PROTECCIÓN (SUELO URBANIZABLE)	Área de protección por valores ecológicos naturales	Áreas de protección por valores ecológicos naturales, considerando las condiciones físicas, sociales, económicas y ambientales. Se destinan para el desarrollo urbano, considerando las condiciones físicas, sociales, económicas y ambientales.
	Áreas de protección por valores culturales arqueológicos, arqueológicos patrimonio	Áreas de protección por valores culturales arqueológicos, arqueológicos patrimonio, considerando las condiciones físicas, sociales, económicas y ambientales. Se destinan para el desarrollo urbano, considerando las condiciones físicas, sociales, económicas y ambientales.
	Áreas de protección por riesgo de desastres	Áreas de protección por riesgo de desastres, considerando las condiciones físicas, sociales, económicas y ambientales. Se destinan para el desarrollo urbano, considerando las condiciones físicas, sociales, económicas y ambientales.

ESCALA GRÁFICA

0 1.25 2.5 5 Km

SISTEMA DE COORDENADAS:
 WGS 1984 UTM Zone 19S
 Projection: Transverse Mercator
 Datum: WGS 1984
 False Easting: 500,000.0000
 False Northing: 10,000,000.0000
 Central Meridian: -69.0000
 Scale Factor: 0.9996
 Latitude Of Origin: 0.0000
 Units: Meter

Plan de Desarrollo Metropolitano Cusco
2017-2037

GOBIERNO REGIONAL DEL CUSCO

GERENCIA DE DESARROLLO URBANO Y RURAL

SUBGERENCIA DE ORDENAMIENTO TERRITORIAL PROVINCIAL

PROYECTO: MEJORAMIENTO DEL SERVICIO DE ORDENAMIENTO TERRITORIAL EN LA MUNICIPALIDAD DE CUSCO

PROYECTO: MEJORAMIENTO DEL SERVICIO DE ORDENAMIENTO TERRITORIAL EN LA MUNICIPALIDAD DE CUSCO

PROYECTO: MEJORAMIENTO DEL SERVICIO DE ORDENAMIENTO TERRITORIAL EN LA MUNICIPALIDAD DE CUSCO

PLAN: PLAN DE DESARROLLO METROPOLITANO CUSCO 2017-2037

MAPA: CLASIFICACIÓN GENERAL DE USO DE SUELO

COORDENADAS: UTM Zone 19S, WGS 1984

ESCALA: 1 : 70,000

FECHA: AGOSTO 2017

MP-10